

Kunde: Fotostudio Nobilia  
 Kommission: KÜCHEN QUELLE  
 KV-Zeichen: Küche 02

Auftragsbestätigungs-Nr.: **30388269**  
**Ausstellung**

062/000/00

Seite 1 von 15

nobilias-Werke J. Sticking GmbH & Co. KG • Postfach 12 55 • D-33411 Verl

Versandanschrift

Kunden-Nr. Warenempfänger: 904931

Fotostudio Nobilia  
 Waldstr.  
 D-33415 Verl

Fotostudio Nobilia  
 Waldstr.  
 D-33415 Verl

|                       |                      |                      |                                    |
|-----------------------|----------------------|----------------------|------------------------------------|
| Ihre Kommission ..... | <b>KÜCHEN QUELLE</b> | Sachbearbeiter ..... | <b>Andreas Smieja, Team intern</b> |
| Ihr KV-Zeichen .....  | <b>Küche 02</b>      | Telefon .....        | <b>+49 (0) 5246/508-1557</b>       |
| Verkäufer .....       | -                    | Telefax .....        | +49 (0) 5246/508-0                 |
| Eingangsdatum .....   | 16.09.2021           | E-Mail-Adresse ..... | andreas_smieja@nobilias.de         |
| AB-Datum .....        | 23.09.2021           | Ihre Kunden-Nr ..... | 904931                             |
| Versandart .....      | Abholung             |                      |                                    |
| Liefertermin .....    | KW40/2021            |                      |                                    |

Rückfragen zur Anlieferung bitte an unser Dispo-Team unter Tel. +49 (0) 5246/508-1212.

|                           |                                    |                       |                                    |
|---------------------------|------------------------------------|-----------------------|------------------------------------|
| Programm .....            | <b>497 Nordic</b>                  | Preisgruppe .....     | <b>7</b>                           |
| Frontausführung .....     | <b>782 Lack, Weiß matt</b>         | Kollektion .....      | <b>2022</b>                        |
| Griff .....               | <b>610 Gusseisen-Knopf Schwarz</b> | Bohrbild .....        | <b>05 Knopf</b>                    |
| Korpusfarbe .....         | <b>106 Weiß</b>                    |                       |                                    |
| Sockelfarbe .....         | <b>106 Mattweiß</b>                | Sockelhöhe .....      | <b>150 mm</b>                      |
| Arbeitsplattendekor ..... | <b>205 Vikings Oak Nachbildung</b> | APL-Dekorgruppe ..... | <b>1 Matt</b>                      |
| Arbeitsplattenkante ..... | <b>Dekor-Kante</b>                 | Kantenfarbe .....     | <b>205 Vikings Oak Nachbildung</b> |

| Pos | Stück | Kurzbezeichnung | Typ-Nr. | A | Breite | Artikeltext   | WG | Brutto in € | Netto in € |
|-----|-------|-----------------|---------|---|--------|---|----|-------------|------------|
| 2   | 1     | URF-58          | 37757   |   | 15,0   | Mini-US-Flaschenregal,3feste Böden, H576mm<br>*FARBE* 106 Weiss                                   | M  | 344,00      |            |
| 3   | 1     | UR60-36         | 36372   |   | 60,0   | Unterschrankregal , H 360mm<br>SEITENHOEHE:288mm<br>*FARBE* 106 Weiss<br>SPECIAL-REGAL LT. SKIZZE | M  | 436,00      |            |
| 4   | 1     | HBK             | 9311    |   |        | MP Breiten-/Höhenkürz.f. Schränke + Regale  | M  | 132,00      |            |
| 5   | 1     | UA60-29         | 22532   |   | 60,0   | Auszugsschrank m. 1Ausz./28,8H<br>*GLASSEITENVERBLENDUNG<br>*MIT SOCKEL                           | M  | 350,00      |            |

## Lieferzeiten-Übersicht:

| Auftrags-<br>eingang | Lieferwoche |        |                         |  |
|----------------------|-------------|--------|-------------------------|--|
|                      | Standard    | LINE N | Griffeleiste (BB 17/19) |  |
| KW 38                | 48/49       | 48/49  | 48/49                   |  |
| KW 39                | 49/50       | 49/50  | 49/50                   |  |
| KW 40                | 50          | 50     | 50                      |  |

nobilias Direkt-Service: +49 (0) 5246 - 508-888

**24 Stunden-Service unter <https://extranet-new.nobilias.de/def>**

Das nobilias Extranet bietet 24 Stunden rund um die Uhr

Auftrags- und Lieferinformationen

Sie haben noch keinen persönlichen Zugang?

Registrieren Sie sich unter <https://extranet-new.nobilias.de/de/registrierung/>

Qualität | Sicherheit | Service



70% PEFC zertifiziert, 11.722.208  
 Die Holzwerkstoffe dieser Küche stammen aus nachhaltig  
 bewirtschafteten Wäldern und kontrollierten Quellen.  
[www.pefc.de](http://www.pefc.de)



Kunde: Fotostudio Nobilia  
 Kommission: KÜCHEN QUELLE  
 KV-Zeichen: Küche 02

Auftragsbestätigungs-Nr.: **30388269**

062/000/00

Seite 2 von 15

## Ausstellung

| Pos | Stück | Kurzbezeichnung | Typ-Nr. | A | Breite | Artikeltext  | WG | Brutto in € | Netto in € |
|-----|-------|-----------------|---------|---|--------|--|----|-------------|------------|
| 6   | 1     | MP-PSO          | 7951    |   |        | Mehrpreis Sockel für US in Sonderhöhe  | M  | 28,00       |            |
| 7   | 1     | MP-SVG          | 7979    |   |        | Mehrpreis Glas-Seitenverblendung   | M  | 107,00      |            |
| 8   | 1     | RM60            | 26716   |   | 60,0   | Antirutschmatte Anthrazit, 600mm PP  | ZV |             | 8,90       |
| 9   | 1     | URF-58          | 37757   |   | 15,0   | Mini-US-Flaschenregal,3feste Böden, H576mm<br>*FARBE*106 Weiss   | M  | 344,00      |            |
| 10  | 1     | UWA16           | 16902   |   | 1,6    | Abschlusswange 16mm für Unterschrank<br>*WANGENFARBE*173 Lack, Weiß matt<br>*FARBE BODENPROFIL: 010 Schwarz<br>*HOEHE:870 MM *TIEFE:583 MM<br>*FERTIGUNGSHOEHE:862 MM                                    | M  | 311,00      |            |
| 11  | 1     | U3SA60          | 22048   |   | 60,0   | US, 3 Schubkästen, 1 Vollauszug<br>*GLASSEITENVERBLENDUNG  | M  | 896,00      |            |
| 12  | 1     | MP-SVG          | 7979    |   |        | Mehrpreis Glas-Seitenverblendung   | M  | 107,00      |            |
| 13  | 4     | RM60            | 26716   |   | 60,0   | Antirutschmatte Anthrazit, 600mm PP  | ZV |             | 35,60      |
| 14  | 1     | GSBD60-I        | 39866   |   | 60,0   | Front für vollintegrierte GSP, durchgehend<br>*TYPE:59866 FUER:s255eax07e  | M  | 196,00      |            |
| 15  | 1     | SPUD60          | 31206   | R | 60,0   | Spülen-US,1 durchgehende Tür   | M  | 363,00      |            |
| 16  | 1     | WSMS60          | 39904   |   | 60,0   | Wasserschutzmatte f. 60cm Breite   | ZV |             | 21,00      |
| 17  | 1     | UD60            | 31030   | R | 60,0   | Unterschrank, 1 durchgehende Tür   | M  | 367,00      |            |
| 18  | 1     | UPE             | 143     | B | 7,0    | US-Winkelpassstück 70 x 70mm<br>LI:70 MM RE:70 MM<br>WINKEL:90.00 GRAD   | M  | 154,00      |            |
| 19  | 1     | KMSAA120        | 22382   |   | 120,0  | Kochst.-US, Blende, 1 SK-285, 1 Auszug-285<br>*GLASSEITENVERBLENDUNG<br>*FUER: T58TN6U60_Umluft<br>FAZ 285.00 mm (1. Element): Zargentiefe 500.00 mm<br>SK 285.00 mm (2. Element): Zargentiefe 500.00 mm | M  | 1.126,00    |            |
| 20  | 1     | MP-SVG          | 7979    |   |        | Mehrpreis Glas-Seitenverblendung   | M  | 107,00      |            |
| 21  | 1     | 26795           | 26795   |   |        | 5 x Distanzhalter für verstärkte Traverse  | ZV | 0,00        |            |
| 22  | 2     | AO120E          | 48372   |   | 120,0  | Eiche Universal-Orga-Einsatz, 24 Holzstäbe   | ZV |             | 298,00     |
| 23  | 2     | 48371           | 48371   |   | 120,0  | Eiche-Orga-Einsatz für B 1200mm  | ZV | 0,00        |            |
| 24  | 2     | AOSTABE         | 48381   |   | 120,0  | 8 Eiche Massivholzstäbe für Orga-Einsatz   | ZV | 0,00        |            |
| 25  | 2     | AOSTABE         | 48381   |   | 120,0  | 8 Eiche Massivholzstäbe für Orga-Einsatz   | ZV | 0,00        |            |
| 26  | 2     | AOSTABE         | 48381   |   | 120,0  | 8 Eiche Massivholzstäbe für Orga-Einsatz   | ZV | 0,00        |            |
| 27  | 1     | BE-G120E        | 47352   |   | 120,0  | Eiche Besteckeinsatz m. Gewürzdoseneinsatz   | ZV |             | 113,00     |
| 28  | 1     | RM120           | 26721   |   | 120,0  | Antirutschmatte, Anthrazit, T 560mm  | ZV |             | 15,50      |
| 29  | 1     | UA60            | 22062   |   | 60,0   | US, 1 Schubkasten, 2 Vollauszüge<br>*GLASSEITENVERBLENDUNG   | M  | 781,00      |            |
| 30  | 2     | MP-SVG          | 7979    |   |        | Mehrpreis Glas-Seitenverblendung   | M  | 214,00      |            |
| 31  | 1     | BEHS60E         | 48386   |   | 60,0   | Eiche Segment-Besteckeinsatz   | ZV |             | 42,00      |
| 32  | 2     | RM60            | 26716   |   | 60,0   | Antirutschmatte Anthrazit, 600mm PP  | ZV |             | 17,80      |
| 33  | 1     | GOS2A-2         | 35461   | R | 60,0   | Back Umbau,1 Tür,1SK,2AZ-285/H2088<br>*GLASSEITENVERBLENDUNG<br>*MIT NISCHE FUER:b57cs22g0<br>Frontblende mit Höhe 45.00mm   | M  | 1.218,00    |            |

Kunde: Fotostudio Nobilia  
 Kommission: KÜCHEN QUELLE  
 KV-Zeichen: Küche 02

Auftragsbestätigungs-Nr.: **30388269**

062/000/00

Seite 3 von 15

## Ausstellung

| Pos | Stück | Kurzbezeichnung | Typ-Nr. | A | Breite | Artikeltext   | WG | Brutto in € | Netto in € |
|-----|-------|-----------------|---------|---|--------|---|----|-------------|------------|
| 34  | 2     | MP-SVG          | 7979    |   |        | Mehrpri Glas-Seitenverblendung  | M  | 214,00      |            |
| 35  | 1     | HWK10           | 10987   |   | 1,0    | HB-Wange 10mm in Korpushöhe, H 1485mm<br>*WANGENFARBE*173 Lack, Weiß matt<br>*HOEHE:1330 MM *TIEFE:583 MM   | M  | 433,00      |            |
| 36  | 3     | RM60            | 26716   |   | 60,0   | Antirutschmatte Anthrazit, 600mm PP   | ZV |             | 26,70      |
| 37  | 1     | GD194-2         | 35674   | R | 60,0   | Gerätehochschrank variabel Raster<br>Festtürtechnik<br>*MIT NISCHE FUER:ki5862fe1   | M  | 884,00      |            |
| 38  | 1     | HWA16-2         | 16662   |   | 1,6    | HS-Abschlusswange, 16 mm<br>*WANGENFARBE*173 Lack, Weiß matt<br>*FARBE BODENPROFIL: 010 Schwarz<br>*HOEHE:2238 MM *TIEFE:583 MM<br>*FERTIGUNGSHOEHE:2230 MM | M  | 651,00      |            |
| 39  | 1     | WW16-36         | 16836   |   | 1,6    | Wandschrank-Wange 16 mm, H 360mm, T 374mm<br>*WANGENFARBE*173 Lack, Weiß matt<br>*HOEHE:360 MM *TIEFE:372 MM  | M  | 140,00      |            |
| 40  | 1     | WK60-36         | 35806   |   | 60,0   | Wandschrank, Klappe, H 360mm<br>*UNTERBODEN WS LED-MANILA PLUS*   | M  | 277,00      |            |
| 41  | 1     | MP-LMP-U        | 7968    |   |        | Mehrpri LED-Lichtausführung Manila Plus   | M  | 159,00      |            |
| 42  | 1     | 5951            | 5951    |   |        | LED Leuchte 420 mm/6,2W   | ZV | 0,00        |            |
| 43  | 1     | WK60-36         | 35806   |   | 60,0   | Wandschrank, Klappe, H 360mm<br>*UNTERBODEN WS LED-MANILA PLUS*   | M  | 277,00      |            |
| 44  | 1     | MP-LMP-U        | 7968    |   |        | Mehrpri LED-Lichtausführung Manila Plus   | M  | 159,00      |            |
| 45  | 1     | 5951            | 5951    |   |        | LED Leuchte 420 mm/6,2W   | ZV | 0,00        |            |
| 46  | 1     | WG60-2          | 41106   | L | 60,0   | Wandschr., 1 Glasrahmentür / H792<br>*GLASART 54 Sprosse mit Klarglas<br>*OBERBODEN WS LED-MANILA PLUS*<br>*UNTERBODEN WS LED-MANILA PLUS*                  | M  | 551,00      |            |
| 47  | 1     | MP-GWSP         | 7908    |   |        | Mehrpri Glaswechsel Sprosse   | M  | 45,00       |            |
| 48  | 1     | MP-LMP-U        | 7968    |   |        | Mehrpri LED-Lichtausführung Manila Plus   | M  | 159,00      |            |
| 49  | 1     | MP-LMP-O        | 7982    |   |        | Mehrpri LED-Lichtausführung Manila Plus   | M  | 159,00      |            |
| 50  | 2     | 5951            | 5951    |   |        | LED Leuchte 420 mm/6,2W   | ZV | 0,00        |            |
| 51  | 1     | WG60-2          | 41106   | R | 60,0   | Wandschr., 1 Glasrahmentür / H792<br>*GLASART 54 Sprosse mit Klarglas<br>*OBERBODEN WS LED-MANILA PLUS*<br>*UNTERBODEN WS LED-MANILA PLUS*                  | M  | 551,00      |            |
| 52  | 1     | MP-GWSP         | 7908    |   |        | Mehrpri Glaswechsel Sprosse   | M  | 45,00       |            |
| 53  | 1     | MP-LMP-U        | 7968    |   |        | Mehrpri LED-Lichtausführung Manila Plus   | M  | 159,00      |            |
| 54  | 1     | MP-LMP-O        | 7982    |   |        | Mehrpri LED-Lichtausführung Manila Plus   | M  | 159,00      |            |
| 55  | 2     | 5951            | 5951    |   |        | LED Leuchte 420 mm/6,2W   | ZV | 0,00        |            |
| 56  | 1     | WG60-2          | 41106   | R | 60,0   | Wandschr., 1 Glasrahmentür / H792<br>*GLASART 54 Sprosse mit Klarglas<br>*OBERBODEN WS LED-MANILA PLUS*<br>*UNTERBODEN WS LED-MANILA PLUS*                  | M  | 551,00      |            |
| 57  | 1     | MP-GWSP         | 7908    |   |        | Mehrpri Glaswechsel Sprosse   | M  | 45,00       |            |
| 58  | 1     | MP-LMP-U        | 7968    |   |        | Mehrpri LED-Lichtausführung Manila Plus   | M  | 159,00      |            |

Kunde: Fotostudio Nobilia  
 Kommission: KÜCHEN QUELLE  
 KV-Zeichen: Küche 02

Auftragsbestätigungs-Nr.: **30388269**  
**Ausstellung**

062/000/00

Seite 4 von 15

| Pos | Stück | Kurzbezeichnung | Typ-Nr. | A | Breite | Artikeltext   | WG | Brutto in € | Netto in € |
|-----|-------|-----------------|---------|---|--------|---|----|-------------|------------|
| 59  | 1     | MP-LMP-O        | 7982    |   |        | Mehrpreis LED-Lichtausführung Manila Plus   | M  | 159,00      |            |
| 60  | 2     | 5951            | 5951    |   |        | LED Leuchte 420 mm/6,2W   | ZV | 0,00        |            |
| 61  | 1     | WPD20-2         | 41312   | R | 20,0   | WS-Frontpaßstück / H792<br>INCL. WSSEITE  | M  | 131,00      |            |
| 62  | 1     | NV203           | 9177    |   | 90,0   | Nischenverkleidung in Korpus-/ APL-Dekor<br>*APL-DEKOR* 205 Vikings Oak Nachbildung<br>*MASERVERL.*:900MMX1474MM                  | M  | 283,89      |            |
| 63  | 1     | NV54            | 9174    |   | 246,6  | Nischenverkleidung in Korpus-/ APL-Dekor<br>*APL-DEKOR* 205 Vikings Oak Nachbildung<br>*MASERVERL.*:2466MMX537MM                  | M  | 265,00      |            |
| 64  | 1     | NV203           | 9177    |   | 121,6  | Nischenverkleidung in Korpus-/ APL-Dekor<br>*APL-DEKOR* 205 Vikings Oak Nachbildung<br>*MASERVERL.*:1216MMX416MM                  | M  | 108,25      |            |
| 65  | 1     | NV54            | 9174    |   | 60,0   | Nischenverkleidung in Korpus-/ APL-Dekor<br>*APL-DEKOR* 205 Vikings Oak Nachbildung<br>*MASERVERL.*:600MMX537MM                   | M  | 63,60       |            |
| 66  | 1     | SF-EA50-72      | 45471   |   |        | Stuetzfuss eckig, 72cm hoch<br>*FARBE* 010 Schwarz  | ZV |             | 28,00      |
| 67  | 1     | SF-EA50-72      | 45471   |   |        | Stuetzfuss eckig, 72cm hoch<br>*FARBE* 010 Schwarz  | ZV |             | 28,00      |
| 68  | 1     | WB2590          | 25959   |   | 90,0   | Wand-Steckbord 25mm inkl.Steckbeschlag<br>*FARBE*205 Vikings Oak Nachbildung<br>*BREITE:900 MM *TIEFE:255 MM<br>*LED MANILA PLUS* | M  | 96,00       |            |
| 69  | 1     | 5952            | 5952    |   |        | LED Leuchte 720 mm/10,85W   | ZV | 0,00        |            |
| 70  | 1     | MP-WBL          | 7963    |   |        | MP Wand-Steckbord mit LED-Manila Plus   | M  | 159,00      |            |
| 71  | 1     | WW16-1          | 16832   |   | 1,6    | Wandschrank-Wange 16 mm, H 720mm, T 374mm<br>*WANGENFARBE*173 Lack, Weiß matt<br>*HOEHE:416 MM *TIEFE:372 MM                      | M  | 204,00      |            |
| 72  | 1     | ADBML16124      | 16712   |   | 121,8  | Abdeckboden 16mm, Lack/Furniert, B 1236mm<br>FARBE: 173<br>TIEFE: 374.00 mm<br>VO. LI. LKANTE (RE. DKANTE)                        | M  | 325,00      |            |
| 73  | 1     | SB15            | 9663    |   | 220,0  | Sockelblende, H 150mm<br>*SOCKELFARBE*106   | M  | 0,00        |            |
| 74  | 1     | SBR20-110       | 4375    |   | 110,0  | Sockelretoure, H 200mm, übertief<br>*SOCKELFARBE*106  | M  | 0,00        |            |
| 75  | 2     | SB15            | 9663    |   | 335,0  | Sockelblende, H 150mm<br>*SOCKELFARBE*106   | M  | 0,00        |            |
| 76  | 2     | 2639            | 2639    |   |        | Beschlagbeutel Kippsicherung / Winkel   | M  | 0,00        |            |
| 77  | 1     | LSET60          | 5948    |   |        | LED-Startset 60W Emotion Dimmer   | ZV |             | 104,00     |
| 78  | 1     | APD60           | 7460    |   | 247,3  | Arbeitsplatte mit Dekor-Kante, T 600mm<br>RE. SEITL. 5 NUF AUF 600  | M  | 370,00      |            |
| 79  | 1     | AP-NF           | 9351    |   |        | Nut-und Feder-Verbindung  | M  | 35,00       |            |
| 80  | 1     | APD60           | 7460    |   | 245,0  | Arbeitsplatte mit Dekor-Kante, T 600mm<br>LI. VORNE 5 NUF AUF 600   | M  | 370,00      |            |

Kunde: Fotostudio Nobilia  
 Kommission: KÜCHEN QUELLE  
 KV-Zeichen: Küche 02

Auftragsbestätigungs-Nr.: **30388269**

062/000/00

Seite 5 von 15

## Ausstellung

| Pos                  | Stück | Kurzbezeichnung | Typ-Nr. | A | Breite | Artikeltext  | WG | Brutto in €      | Netto in €      |
|----------------------|-------|-----------------|---------|---|--------|--|----|------------------|-----------------|
| 81                   | 1     | APD90           | 7462    |   | 150,0  | Arbeitsplatte mit Dekor-Kante, T 900mm<br>TIEFE: 900 mm<br>UMLAUFEND PPKANTE | M  | 352,50           |                 |
| 82                   | 1     | APD-K           | 7493    |   | 150,0  | MP zusätzliche Kantenbelegung D-Kante  | M  | 21,00            |                 |
| 83                   | 1     | 87680           | 87680   |   |        | Spüle ELLECI Unico 410, Anthrazit  | E  |                  | 230,00          |
| 84                   | 1     | 17724           | 17724   |   |        | HD-MB Proton mit Brause, schwarz matt  | E  |                  | 255,00          |
| <b>Zwischensumme</b> |       |                 |         |   |        |  |    | <b>16.301,24</b> | <b>1.223,50</b> |

Es gelten die allgemeinen Lieferungs- und Zahlungsbedingungen von nobilia.

|         |                |                     |
|---------|----------------|---------------------|
| kg      | m <sup>2</sup> | Zahlungsbedingungen |
| 779,145 | 4,986          | sofort netto        |

**Gesamtpreis in € 0,00**

Auftragsbestätigungs-Nr.: **30388269**

062/000/00

Seite 6 von 15

## Ausstellung

### 1. Montageleistungen bei Ausstellungsküchen

1.1 Genereller Umfang der Montageleistungen für Ausstellungsküchen der nobilia-Werke J. Stickling GmbH & Co. KG, vorbehaltlich anderer Vereinbarung im Montageauftrag und Ausstellungs-/Kojenplanung (branchenüblicher Kojenbau - kein hochwertiger Studiobau)

- > Tapezieren und streichen der jeweiligen Musterküchenkojen
- > Musterküchenmontage, einschließlich nobilia-Arbeitsplatten (keine Montage von externen Granitarbeitsplatten, Granitmodulen oder anderen externen Arbeitsplatten und Nischenverkleidungen wie z.B. Echtholz). Ausschließlich und nur nobilia Arbeitsplatten und Nischenverkleidungen
- > Das Verlegen von Fußböden und das Einziehen von Decken gehört nicht zum Leistungsumfang.
- > Abhängen der Baldachine bis zu einer Deckenhöhe von 300 cm. Achtung: nur für von nobilia gelieferte Inselhauben, nicht für externe Inselhauben.
- > Einbau der von nobilia gelieferten Elektrogeräte und Zubehörmaterialien, einschließlich Beleuchtung (keine Elektro- und/oder Wasserinstallationen)
- > Einbau von bauseits zum Tag der Küchenmontage bereit gestellten Elektrogeräte und Zubehörteilen (Ausgenommen sind bauseits gestellte externe **Leuchten-Sets**). Ein nachträglicher oder späterer Einbau darf nicht erfolgen, auch nicht gegen Berechnung.
- > Grundreinigung (besenrein) der Kojen und Musterküchen
- > Mülltrennung in bauseitig durch den Kunden bereitgestellten Behältern.

1.2 Für die in 1.1 genannten Montageleistungen sind im Detail die Angaben des jeweiligen nobilia Außendienstmitarbeiters maßgebend. Ergänzungen, Änderungen und/oder Nebenabsprachen müssen der Abteilung Montagesteuerung in Textform bestätigt werden. Der Montagepartner wird nur das montieren was eindeutig durch den nobilia Außendienst in Auftrag gegeben wurde.

1.3 Der Handelspartner muss die Montageleistungen bei Montageende auf ihre Ordnungsmäßigkeit überprüfen und auf dem Montageprotokoll bestätigen. Etwaige Montagemängel kann er nur innerhalb von zehn Kalendertagen nach Montageende bei nobilia geltend machen. Bei begründeten Beanstandungen wird nobilia oder der nobilia-Montagepartner die Mängel durch Reparatur oder Nachlieferung (nach Wahl nobilia) unverzüglich innerhalb des betrieblich vorgegebenen Bearbeitungs- und Produktions-durchlaufs beheben. Beseitigt der Handelspartner ohne Absprache mit nobilia die Mängel selbst, so geschieht dies auf seine eigene Rechnung.

1.4 Für fremdbezogene Musterküchenteile, insbesondere für Elektroartikel, übernimmt nobilia bzw. der nobilia-Montagepartner keine Gewährleistungs- und Garantieansprüche.

1.5 Aus versicherungstechnischen Gründen dürfen die von nobilia beauftragten Monteure die Lagerflächen des Handelspartners **nicht** betreten.

### 2. Mitwirkung des Handelspartners

2.1 Der Handelspartner gewährleistet folgende Bedingungen, um eine ordnungsgemäße Montage der Produkte am Musterküchenstandort zu ermöglichen:

- > Bereitstellung der Musterküchenmöbel am Ausstellungsküchenstandort (mindestens aber gleichgeschossig) vor

Auftragsbestätigungs-Nr.: **30388269**

062/000/00

Seite 7 von 15

## Ausstellung

Montagebeginn.

- > Bereitstellung von (Fremd)-Elektrogeräten und Zubehör vor Montagebeginn, da diese ansonsten nach Montagebeginn nicht mehr montiert werden.
- > Eine freie, einfache Anfahrt und Zugang zum Musterküchenstandort. Der Standort ist angemessen frei, besenrein, sauber und trocken – die Baufreiheit muss gegeben sein.
- > Die für die Musterküchenmontage erforderlichen bauseitigen Vorleistungen (Fußboden, Decken, Zwischendecken, Fenster, Heizung und sanitäre Anlagen etc.) sind fertiggestellt und funktionsfähig. Die Mindesttemperatur am Standort sollte 15 °C betragen.
- > Sämtliche elektrische Verkabelungen/Anschlüsse und/oder Wasserleitungen sind vor der Montage planungsgemäß fertiggestellt.
- > Zugang zu Strom für elektrische Werkzeuge gemäß den Normen des Landes am Musterküchenstandort, sowie ausreichende Arbeitsbeleuchtung während des gesamten Montagezeitraums.
- > Sofern gesetzlich erforderlich einen Personalraum für die Monteure.
- > Bereitstellung des Materials für die Baldachinabhängung (Seile, Ketten etc.). Die Befestigung des Baldachins muss sichergestellt sein - Deckenhöhe, Belastbarkeit der Decke, keine Sprinkleranlagen etc...
- > Die Schneid- und Sägearbeiten müssen gleichgeschossig, **im Inneren des Gebäudes** nahe dem Montagestandort gewährleistet werden können.
- > Terminbestätigungen sind für unseren Handelspartner und den nobilia Montagepartner verbindlich.
- > Sollte sich die Montage aus Gründen, die vom Handelspartner zu vertreten sind verzögern und eine zweite oder weitere Anfahrten notwendig sein, gehen die hierfür entstehenden **Mehrkosten** zu Lasten des Handelspartners. Der nobilia Montagepartner macht seine Zahlungsansprüche gegenüber dem Handelspartner (gesondert über nobilia / KAM) geltend.

2.2 Zusätzliche Kosten einschließlich Wartezeiten, die aufgrund von Nichteinhaltung der oben genannten Punkte 1.3.1 entstehen, werden dem Handelspartner (gesondert über nobilia / KAM) in Rechnung gestellt, die §§ 642 ff. BGB finden Anwendung.





Kunde:  
Kommission:  
KV-Zeichen:

Fotostudio Nobilia  
KÜCHEN QUELLE  
Küche 02

**nobilias**<sup>®</sup>

Auftragsbestätigungs-Nr.:

**30388269**

062/000/00

Seite 9 von 15

**Ausstellung**

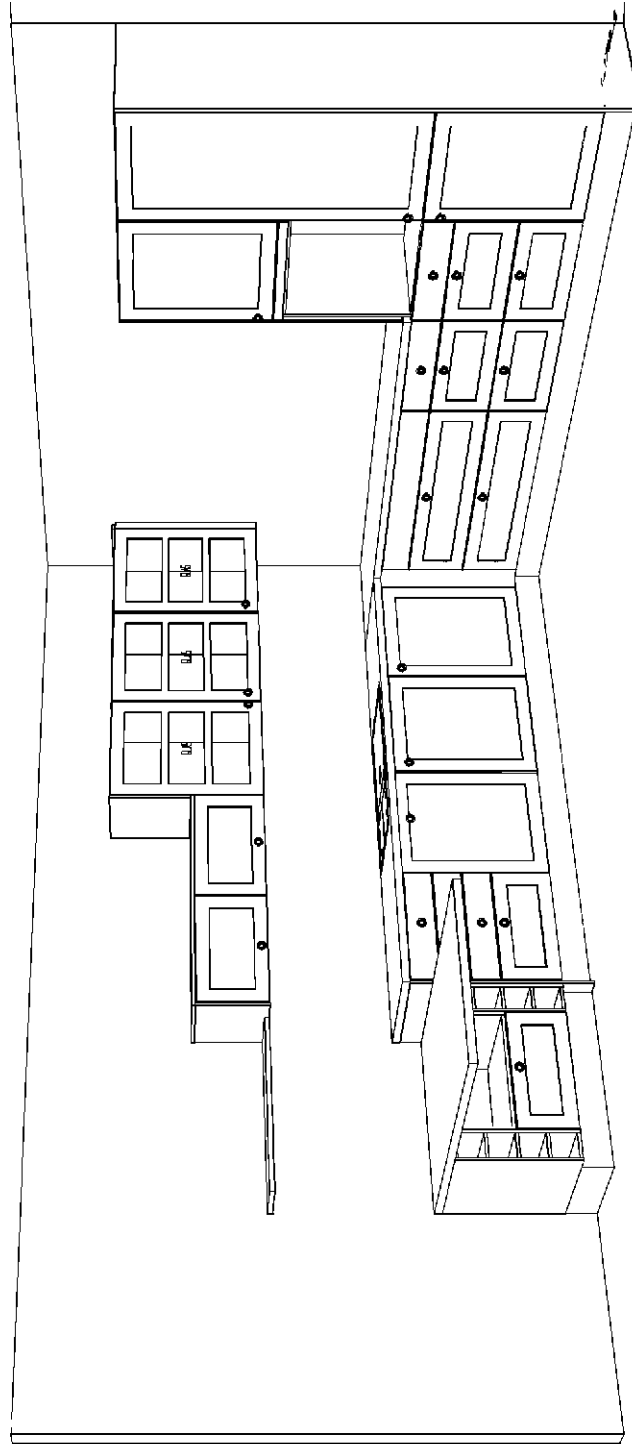

Diese Skizze ist eine unverbindliche Zeichnung und dient lediglich der Veranschaulichung. Wir behalten uns daher ausdrücklich etwaige Abweichung zur Auftragsbestätigung oder Lieferung vor.

|  |                             |  |                                       |
|--|-----------------------------|--|---------------------------------------|
| <b>nobilias</b> <sup>®</sup><br>nobilias-Werke<br>J. Sticking GmbH & Co. KG<br>Waldstraße 53-57<br>D-33415 Verl<br>Tel: 05246/508-0<br>Fax: 05246/508-969-99 | <b>AB-Nr.:</b><br>30388269  | <b>Programm:</b><br>497 Nordic               | <b>KD-Nr.:</b><br>904931              |
| <b>Kommission:</b><br>KÜCHEN QUELLE  | <b>Ansicht:</b><br>3D<br>W1 | <b>Front:</b><br>782 Lack, Weiß matt         | <b>KD-Name:</b><br>Fotostudio Nobilia |
| <b>KV-Zeichen:</b><br>Küche 02   |                             | <b>Griif:</b><br>610 Gusseisen-Knopf Schwarz | <b>Straße:</b><br>Waldstr.            |
| <b>SB:</b><br>Andreas Smieja / 062   |                             | <b>Korpus:</b><br>106 Weiß                   | <b>Ort:</b><br>33415 Verl             |
|  |                             | <b>APL:</b><br>205 Vikings Oak Nachbildung   | <b>AB-Datum:</b><br>23.09.2021        |



Kunde:  
Kommission:  
KV-Zeichen:

Fotostudio Nobilia  
KÜCHEN QUELLE  
Küche 02

Auftragsbestätigungs-Nr.: **30388269**  
**Ausstellung**

062/000/00

Seite 11 von 15

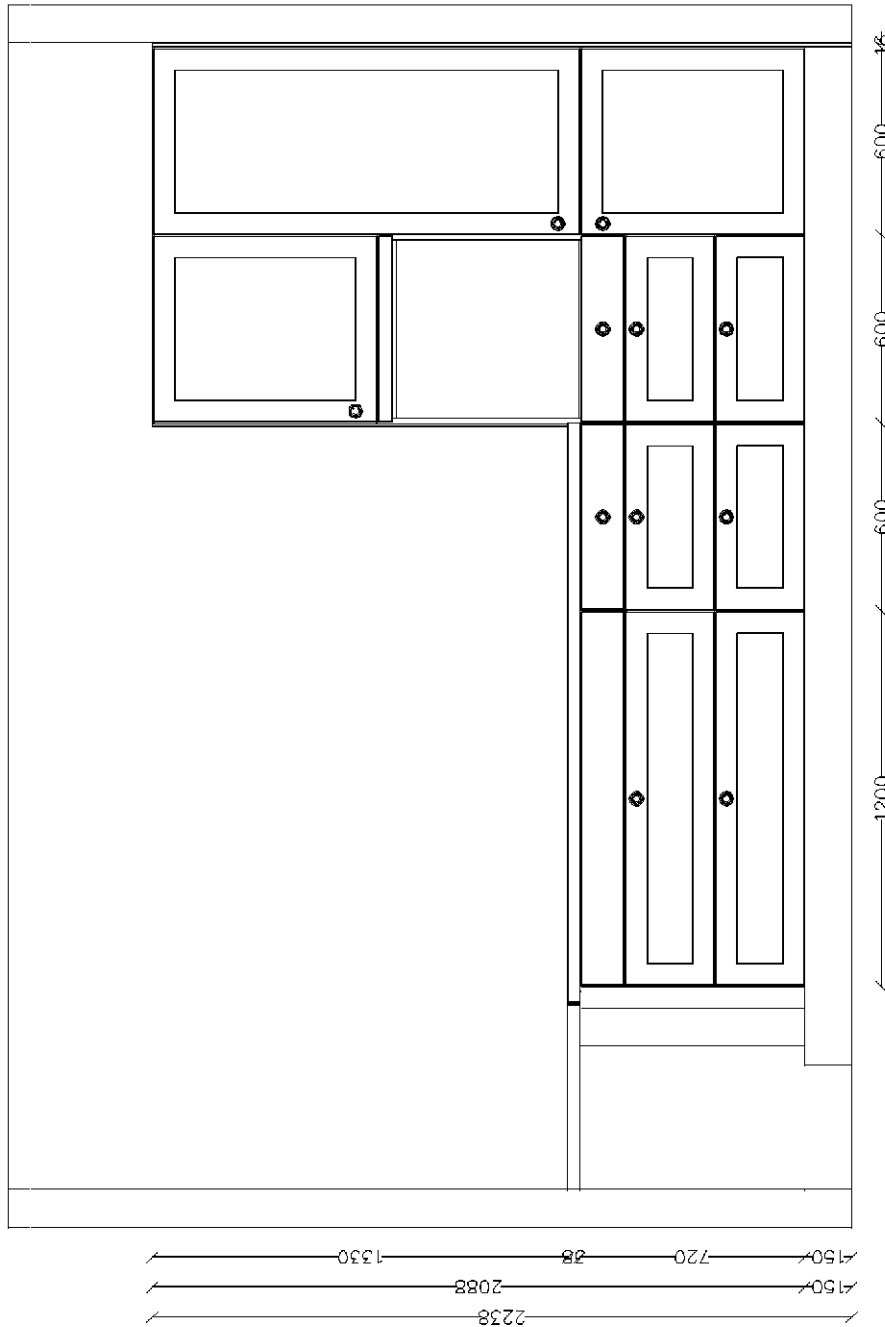

Diese Skizze ist eine unverbindliche Zeichnung und dient lediglich der Veranschaulichung. Wir behalten uns daher ausdrücklich etwaige Abweichung zur Auftragsbestätigung oder Lieferung vor.

|  |  |                                      |                                       |
|--|--|--------------------------------------|---------------------------------------|
| <b>nobilias</b><br>nobilias-Werke<br>J. Stickling GmbH & Co. KG<br>Waldstraße 53-57<br>D-33415 Verl<br>Tel: 05246/508-0<br>Fax: 05246/508-969-99 | <b>AB-Nr.:</b><br>30388269                   | <b>Programn:</b><br>497 Nordic       | <b>KD-Nr.:</b><br>904931              |
| <b>Kommission:</b><br>KÜCHEN QUELLE  | <b>Ansicht:</b><br>W2                        | <b>Front:</b><br>782 Lack, Weiß matt | <b>KD-Name:</b><br>Fotostudio Nobilia |
| <b>KV-Zeichen:</b><br>Küche 02   | <b>Griff:</b><br>610 Gusseisen-Knopf Schwarz | <b>Korpus:</b><br>106 Weiß           | <b>Straße:</b><br>Waldstr.            |
| <b>SB:</b><br>Andreas Smieja / 062   | <b>APL:</b><br>205 Vikings Oak Nachbildung   | <b>Ort:</b><br>33415 Verl            | <b>AB-Datum:</b><br>23.09.2021        |

Kunde:  
Kommission:  
KV-Zeichen:

Fotostudio Nobilia  
KÜCHEN QUELLE  
Küche 02

**nobilias**

Auftragsbestätigungs-Nr.:

**30388269**

062/000/00

Seite 12 von 15

**Ausstellung**

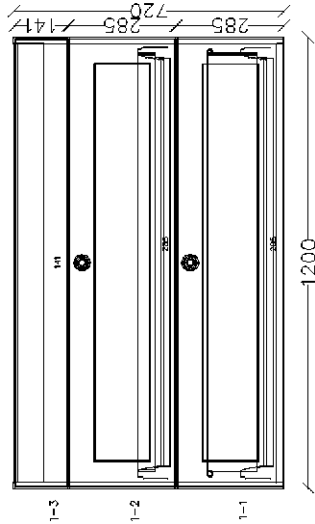

POS: 19 TYPE: 22382 KURZB.: KMSAA120

CAD-VR: - Korz.Tiefe: 567.00

Artikelbeschreibung:

- 1-3 Blende fest (Spülenbeschlag) 141mm
- 1-2 Schubkastenblende 285mm Zargentiefe 500mm
- 1-1 Frontauszug Glas 285mm Zargentiefe 500mm

Diese Skizze ist eine unverbindliche Zeichnung und dient lediglich der Veranschaulichung. Wir behalten uns daher ausdrücklich etwaige Abweichung zur Auftragsbestätigung oder Lieferung vor.

|  |             |                      |           |                             |           |                    |
|--|-------------|----------------------|-----------|-----------------------------|-----------|--------------------|
| <b>nobilias</b><br>nobilia-Werke<br>J.Stickling GmbH & Co. KG<br>Waldstraße 53-57<br>D-33415 Verl<br>Tel. 05246/508-0<br>Fax: 05246/508-969-99 | AB-Nr.:     | 30388269             | Programm: | 497 Nordic                  | KD-Nr.:   | 904931             |
|  | Kommission: | KÜCHEN QUELLE        | Front:    | 782 Lack, Weiß matt         | KD-Name:  | Fotostudio Nobilia |
|  | KV-Zeichen: | Küche 02             | Griff:    | 610 Gusseisen-Knopf Schwarz | Straße:   | Waldstr.           |
|  | SB:         | Andreas Smieja / 062 | Korpus:   | 106 Weiß                    | Ort:      | 33415 Verl         |
|  |             |                      | APL:      | 205 Vikings Oak Nachbildung | AB-Datum: | 23.09.2021         |

Kunde:  
Kommission:  
KV-Zeichen:

Fotostudio Nobilia  
KÜCHEN QUELLE  
Küche 02

Auftragsbestätigungs-Nr.:

**30388269**

062/000/00

Seite 13 von 15

**Ausstellung**

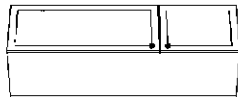
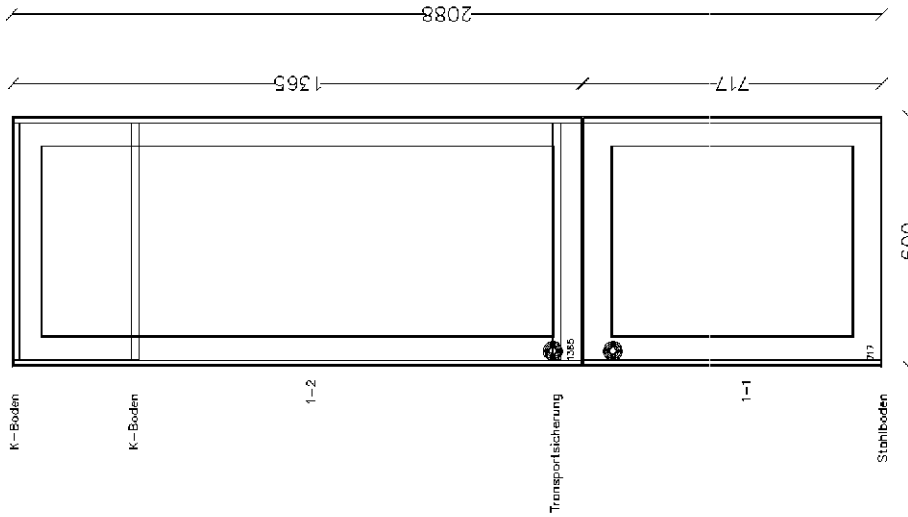

POS: **37** TYPE: **35674** KURZB.: **GD194-2**

CAD-VR: = Korz.Tiefe: **567.00**

Artikelbeschreibung:

1-2 Tür 1365mm  
1-1 Tür 717mm  
mit durchgehender Nische 1780mm für E-Gerät >h5862fel<

Diese Skizze ist eine unverbindliche Zeichnung und dient lediglich der Veranschaulichung. Wir behalten uns daher ausdrücklich etwaige Abweichung zur Auftragsbestätigung oder Lieferung vor.

|  |             |                             |              |                                    |           |                           |
|--|-------------|-----------------------------|--------------|------------------------------------|-----------|---------------------------|
| <b>nobilias</b><br>nobilia-Werke<br>J.Stickling GmbH & Co. KG<br>Waldstraße 53-57<br>D-33415 Verl<br>Tel. 05246/508-0<br>Fax: 05246/508-969-99 | AB-Nr.:     | <b>30388269</b>             | Programmnr.: | <b>497 Nordic</b>                  | KD-Nr.:   | <b>904931</b>             |
|  | Kommission: | <b>KÜCHEN QUELLE</b>        | Ansicht:     | <b>782 Lack, Weiß matt</b>         | KD-Name:  | <b>Fotostudio Nobilia</b> |
|  | KV-Zeichen: | <b>Küche 02</b>             | Griff:       | <b>610 Gusseisen-Knopf Schwarz</b> | Straße:   | <b>Waldstr.</b>           |
|  | SB:         | <b>Andreas Smieja / 062</b> | Korpus:      | <b>106 Weiß</b>                    | Ort:      | <b>33415 Verl</b>         |
|  |             |                             | APL:         | <b>205 Vikings Oak Nachbildung</b> | AB-Datum: | <b>23.09.2021</b>         |

Kunde:  
Kommission:  
KV-Zeichen:

Fotostudio Nobilia  
KÜCHEN QUELLE  
Küche 02

Auftragsbestätigungs-Nr.:

**30388269**

062/000/00

Seite 14 von 15

**Ausstellung**

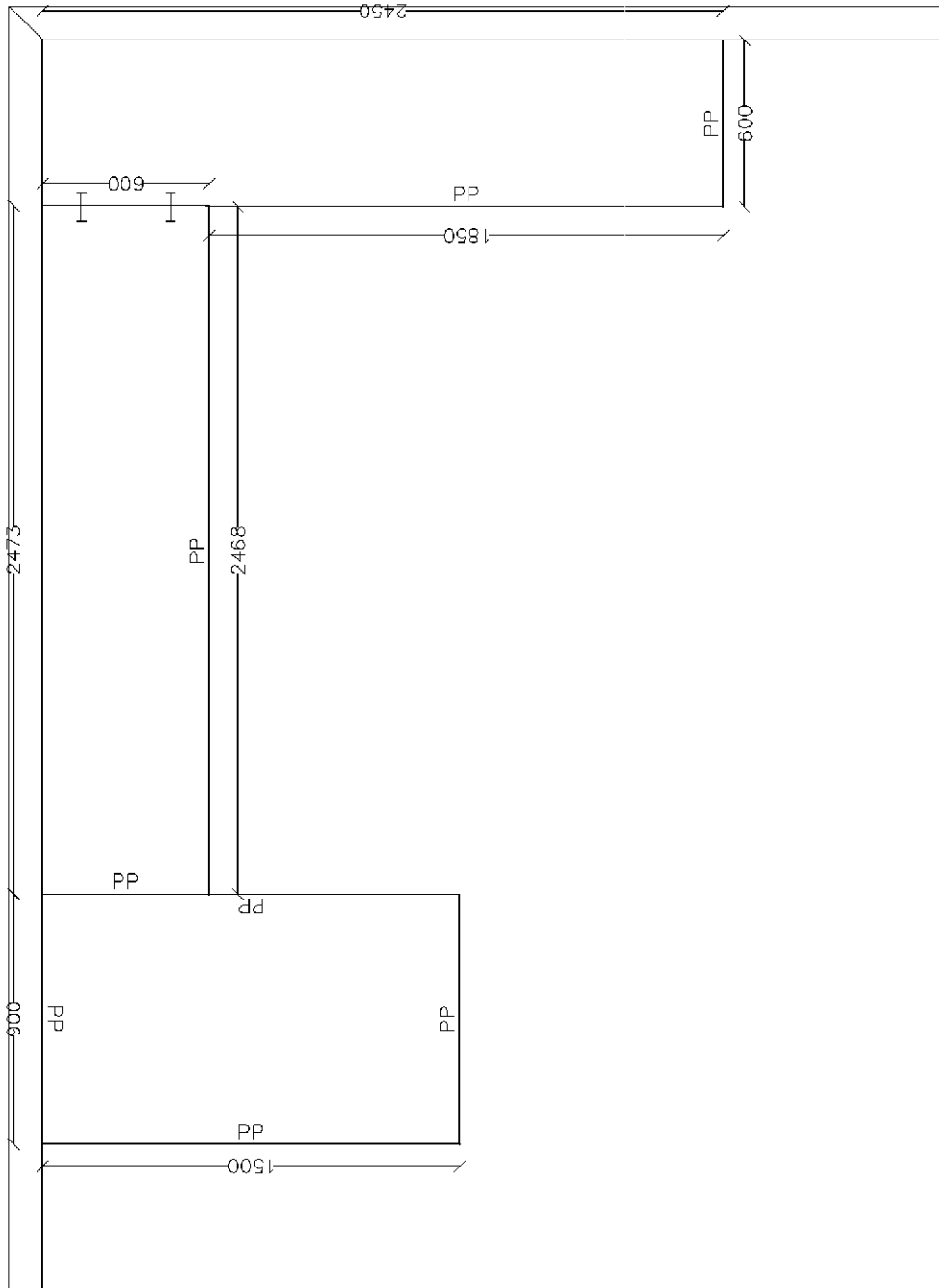

Diese Skizze ist eine unverbindliche Zeichnung und dient lediglich der Veranschaulichung. Wir behalten uns daher ausdrücklich etwaige Abweichung zur Auftragsbestätigung oder Lieferung vor.

|   |                            |  |                                       |
|---|----------------------------|--|---------------------------------------|
| <b>nobilias</b> <sup>®</sup><br>nobilias-Werke<br>J. Stickling GmbH & Co. KG<br>Waldstraße 53-57<br>D-33415 Verl<br>Tel: 05246/508-0<br>Fax: 05246/508-969-99 | <b>AB-Nr.:</b><br>30388269 | <b>Programm:</b><br>497 Nordic               | <b>KD-Nr.:</b><br>904931              |
| <b>Kommission:</b><br>KÜCHEN QUELLE   | <b>Ansicht:</b><br>APL     | <b>Front:</b><br>782 Lack, Weiß matt         | <b>KD-Name:</b><br>Fotostudio Nobilia |
| <b>KV-Zeichen:</b><br>Küche 02  |                            | <b>Griff:</b><br>610 Gusseisen-Knopf Schwarz | <b>Straße:</b><br>Waldstr.            |
| <b>SB:</b><br>Andreas Smieja / 062  |                            | <b>Korpus:</b><br>106 Weiß                   | <b>Ort:</b><br>33415 Verl             |
|   |                            | <b>APL:</b><br>205 Vikings Oak Nachbildung   | <b>AB-Datum:</b><br>23.09.2021        |

Kunde:  
Kommission:  
KV-Zeichen:

Fotostudio Nobilia  
KÜCHEN QUELLE  
Küche 02

Auftragsbestätigungs-Nr.:  
**Ausstellung**

**30388269**

062/000/00

Seite 15 von 15

Position / Type : 03 / 36372

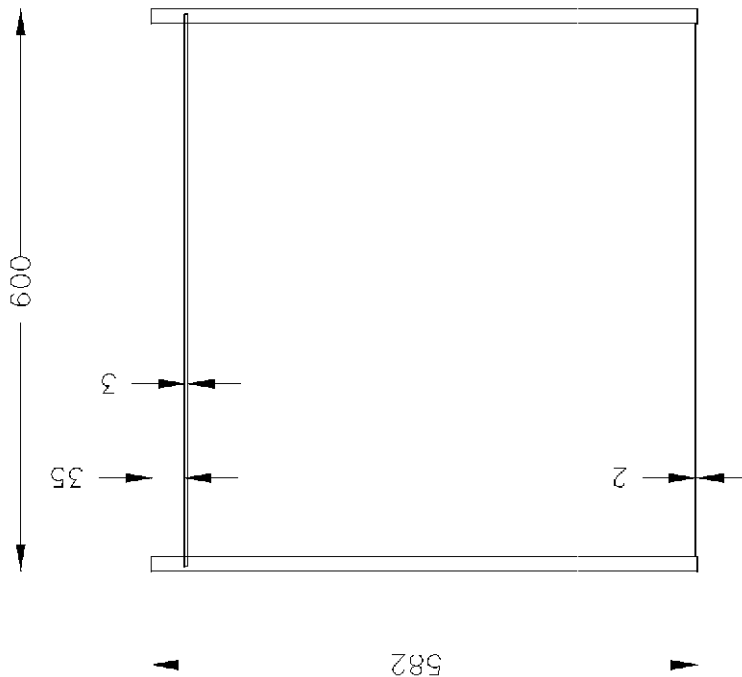

K-Boden

Sockelboden

Diese Skizze ist eine unverbindliche Zeichnung und dient lediglich der Veranschaulichung. Wir behalten uns daher ausdrücklich etwaige Abweichung zur Auftragsbestätigung oder Lieferung vor.

|  |  |                                       |                          |
|--|--|---------------------------------------|--------------------------|
| <b>nobilias</b> <sup>®</sup><br>nobilias-Werke<br>J. Sticking GmbH & Co. KG<br>Waldstraße 53-57<br>D-33415 Verl<br>Tel: 05246/508-0<br>Fax: 05246/508-969-99 | <b>AB-Nr.:</b><br>30388269                   | <b>Programm:</b><br>497 Nordic        | <b>KD-Nr.:</b><br>904931 |
| <b>Kommission:</b><br>KÜCHEN QUELLE  | <b>Front:</b><br>782 Lack, Weiß matt         | <b>KD-Name:</b><br>Fotostudio Nobilia |                          |
| <b>KV-Zeichen:</b><br>Küche 02   | <b>Griff:</b><br>610 Gusseisen-Knopf Schwarz | <b>Straße:</b><br>Waldstr.            |                          |
| <b>SB:</b><br>Andreas Smieja / 062   | <b>Korpus:</b><br>106 Weiß                   | <b>Ort:</b><br>33415 Verl             |                          |
|  | <b>APL:</b><br>205 Vikings Oak Nachbildung   | <b>AB-Datum:</b><br>23.09.2021        |                          |

# CONSTRUCTA-NEFF VERTRIEBS-GMBH

CONSTRUCTA-NEFF VERTRIEBS-GMBH  
PF 120151 / 45311 ESSEN  
ILN: 4242004000006  
UST-IDNR.: DE129274243  
WEEE-REG.-NR.: DE57986696

## RECHNUNG

| Belegnummer | Kundennummer | Datum      |
|-------------|--------------|------------|
| 1467695140  | 100517407    | 04.10.2021 |

Bei Zahlung und Rückfragen bitte angeben!

**Leistungsempfänger**  
KÜCHEN QUELLE GMBH  
HANSASTRASSE 33  
90441 NÜRNBERG

ELEKTRONISCHER DATENAUSTAUSCH  
**Lieferschein-Nummer**      **Leistungsdatum**  
8961978882                      04.10.2021  
**ILN/Mitgliedsnummer des Bestellers**  
ILN: 4017559000128  
**Auftrag**  
1446484109  
**Bestellung / Bestelldatum**  
FREUNDIN - KÜCHE NORDIC WEISS/  
**Bestelltext**  
Freundin - Küche Nordic

**Versandanschrift**  
FOTOSTUDIO NOBILIA  
WA 6.0/6.1  
WALDSTRASSE 53-57  
33415 VERL

**Lieferanten-Nr:**  
9320

| Pos. | Bezeichnung   | Menge | Einzelpreis | Gesamtpreis | USt.% |
|------|---|-------|-------------|-------------|-------|
| 001  | KI5862FE1      EAN: 4242004255284<br>EINBAU-KÜHL-GEFRIERKOMBINATION<br>BPN: 40<br>*** 20% Küchenplanungsrabatt inkludiert *** | 1     | 609,00      | 609,00      | 19%   |
|      | AUSSTELLUNGSRABATT 20%  |       |             | 121,80-     |       |
|      | NETTOUMSATZWERT / BONUSRELEVANTER UMSATZ  |       |             | 487,20      |       |
|      | UMSATZSTEUER 19%  |       |             | 92,57       |       |
|      | ENDBETRAG   |       |             | 579,77 EUR  |       |

Sonderzahlungsbedingung: Zahlbar bis zum 02.04.2022 unter Abzug von 3 % Skonto aus EUR 579,77 entspricht EUR 17,39 (d.h. netto EUR 14,61 zzgl. Umsatzsteuer EUR 2,78; Zahlungsbetrag EUR 562,38) an Bankverbindung COMMERZBANK AG, KTO-NR 1628650 (BLZ 76240011), IBAN DE96 7624 0011 0162 8650 00 (SWIFT-Code COBADEFFXXX) / Scheckadresse Postfach 1265, 90702 Fürth.

Die Preisstellung/Entgeltminderung und die Lieferung erfolgt gemäß der mit Ihnen getroffenen Jahresvereinbarung und den aktuellen Vereinbarungen mit Stand vom 04.10.2021 sowie nach unseren Verkaufs- und Lieferbedingungen.

Soweit Sie Mitglied in einem Verband, einer Einkaufskooperation, einer Unternehmensgruppe oder einer ähnlichen Vereinigung sind, können Ihnen neben den in dieser Rechnung ausgewiesenen Konditionen weitere Konditionen zustehen, deren Ausschüttung entsprechend der aktuellen Jahresvereinbarung über diese Vereinigung erfolgt.

Interner Beleg

BAMLERSTR. 1A                                      BEARB.: HR. BLUCHA  
45141 ESSEN                                      TEL.: (0201) 8366-462      FAX: (0201) 8366-33462  
E-MAIL: ANDRE.BLUCHA@BSHG.COM



# CONSTRUCTA-NEFF VERTRIEBS-GMBH

CONSTRUCTA-NEFF VERTRIEBS-GMBH  
PF 120151 / 45311 ESSEN  
ILN: 4242004000006  
UST-IDNR.: DE129274243  
WEEE-REG.-NR.: DE57986696

## RECHNUNG

| Belegnummer | Kundennummer | Datum      |
|-------------|--------------|------------|
| 1467657467  | 100517407    | 30.09.2021 |

Bei Zahlung und Rückfragen bitte angeben!

### Leistungsempfänger

KÜCHEN QUELLE GMBH  
HANSASTRASSE 33  
90441 NÜRNBERG

ELEKTRONISCHER DATENAUSTAUSCH  
Lieferschein-Nummer      Leistungsdatum  
8961926010                      30.09.2021

ILN/Mitgliedsnummer des Bestellers  
ILN: 4017559000128

Auftrag  
1446484109

Bestellung / Bestelldatum  
FREUNDIN - KÜCHE NORDIC WEISS/

Bestelltext  
Freundin - Küche Nordic

### Versandanschrift

FOTOSTUDIO NOBILIA  
WA 6.0/6.1  
WALDSTRASSE 53-57  
33415 VERL

Lieferanten-Nr:  
9320

| Pos. | Bezeichnung   | Menge | Einzelpreis | Gesamtpreis | USt. % |
|------|---|-------|-------------|-------------|--------|
| 001  | B57CS22G0      EAN: 4242004254621<br>BACKOFEN<br>BPN: 10<br>*** 20% Küchenplanungsrabatt inkludiert ***                     | 1     | 847,00      | 847,00      | 19%    |
| 002  | S255EAX07E      EAN: 4242004254010<br>SPÜLER VOLLINTEGRIERT 60 CM<br>BPN: 30<br>*** 20% Küchenplanungsrabatt inkludiert *** | 1     | 459,00      | 459,00      | 19%    |
| 003  | T58TL6EN2      EAN: 4242004246923<br>TTL586EN INDUKTIONSKOCHFELD M.DUNST<br>*** 20% Küchenplanungsrabatt inkludiert ***     | 1     | 1.520,00    | 1.520,00    | 19%    |
| 004  | Z821UD0      EAN: 4242004250043<br>SET UNGEFÜHRTE UMLUFT  | 1     | 80,00       | 80,00       | 19%    |

- B L A T T      2      -

# CONSTRUCTA-NEFF VERTRIEBS-GMBH

CONSTRUCTA-NEFF VERTRIEBS-GMBH  
PF 120151 / 45311 ESSEN  
ILN: 4242004000006  
UST-IDNR.: DE129274243  
WEEE-REG.-NR.: DE57986696

## RECHNUNG

| Belegnummer | Kundennummer | Datum      |
|-------------|--------------|------------|
| 1467657467  | 100517407    | 30.09.2021 |

Bei Zahlung und Rückfragen bitte angeben!

**Leistungsempfänger**  
KÜCHEN QUELLE GMBH  
HANSASTRASSE 33  
90441 NÜRNBERG

- B L A T T 2 -  
**Lieferschein-Nummer**      **Leistungsdatum**  
8961926010                      30.09.2021

**ILN/Mitgliedsnummer des Bestellers**  
ILN: 4017559000128

**Auftrag**  
1446484109

**Bestellung / Bestelldatum**  
FREUNDIN - KÜCHE NORDIC WEISS/

**Bestelltext**  
Freundin - Küche Nordic

**Versandanschrift**  
FOTOSTUDIO NOBILIA  
WA 6.0/6.1  
WALDSTRASSE 53-57  
33415 VERL

|  |              |
|--|--------------|
| SUMME POSITIONEN                         | 2.906,00     |
| AUSSTELLUNGSRABATT 20%                   | 581,20-      |
| NETTOUMSATZWERT / BONUSRELEVANTER UMSATZ | 2.324,80     |
| UMSATZSTEUER 19%                         | 441,71       |
| ENDBETRAG                                | 2.766,51 EUR |

Sonderzahlungsbedingung: Zahlbar bis zum 29.03.2022 unter Abzug von 3 % Skonto aus EUR 2.766,51 entspricht EUR 83,00 (d.h. netto EUR 69,75 zzgl. Umsatzsteuer EUR 13,25; Zahlungsbetrag EUR 2.683,51) an Bankverbindung COMMERZBANK AG, KTO-NR 1628650 (BLZ 76240011), IBAN DE96 7624 0011 0162 8650 00 (SWIFT-Code COBADEFFXXX) / Scheckadresse Postfach 1265, 90702 Fürth.

Die Preisstellung/Entgeltminderung und die Lieferung erfolgt gemäß der mit Ihnen getroffenen Jahresvereinbarung und den aktuellen Vereinbarungen mit Stand vom 30.09.2021 sowie nach unseren Verkaufs- und Lieferbedingungen.

Soweit Sie Mitglied in einem Verband, einer Einkaufskooperation, einer Unternehmensgruppe oder einer ähnlichen Vereinigung sind, können Ihnen neben den in dieser Rechnung ausgewiesenen Konditionen weitere Konditionen zustehen, deren Ausschüttung entsprechend der aktuellen Jahresvereinbarung über diese Vereinigung erfolgt.

Interner Beleg

BAMLERSTR. 1A  
45141 ESSEN  
E-MAIL: ANDRE.BLUCHA@BSHG.COM

BEARB.: HR. BLUCHA  
TEL.: (0201) 8366-462      FAX: (0201) 8366-33462