

EXNORM

BAUTEIL: U N T E R G E S C H O S S

M. 1: 100

BAUVORHABEN: Neubau eines Musterhauses

in

Schutterwälderstr. 3
Messezentrum Platz 11
77656 Offenburg

BAUHERR: ExNorm-Fertigbau GmbH

Schwabstr. 37-45
89555 Steinheim

GEFERTIGT: 12.11.97 Ho

ExNorm Haus GmbH
Schwabstraße 37-45
89555 Steinheim a.A.
Telefon - Verbindung 07329/951-0
Fax 07329/951-459

9.12.97

ANERKANNT: AM

DIE BAUHERRSCHAFT

[Signature]

Gebrüder H. Bauberschäid

12. JAN. 1998



BAUAKTE NR. 490801

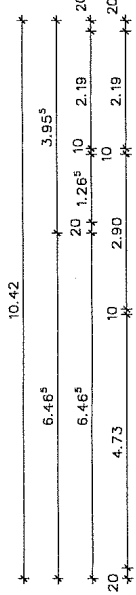
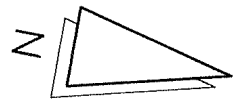

Kellerbauer: Knecht Metzgingen
Versatz UG-EG 8cm
5cm Außenisolierung
Höhen sind vor Baubeginn zu überprüfen
Entwässerung vor Ort überprüfen
Rückstausicherung nicht notwendig

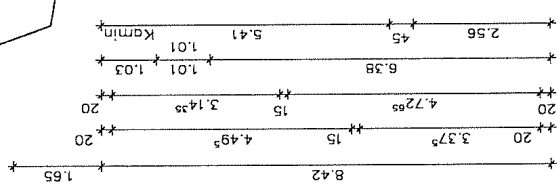
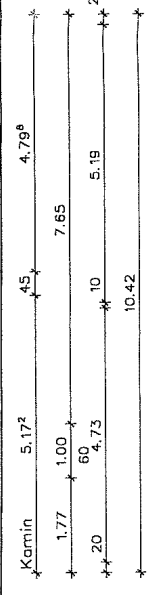
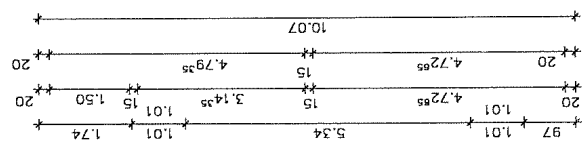
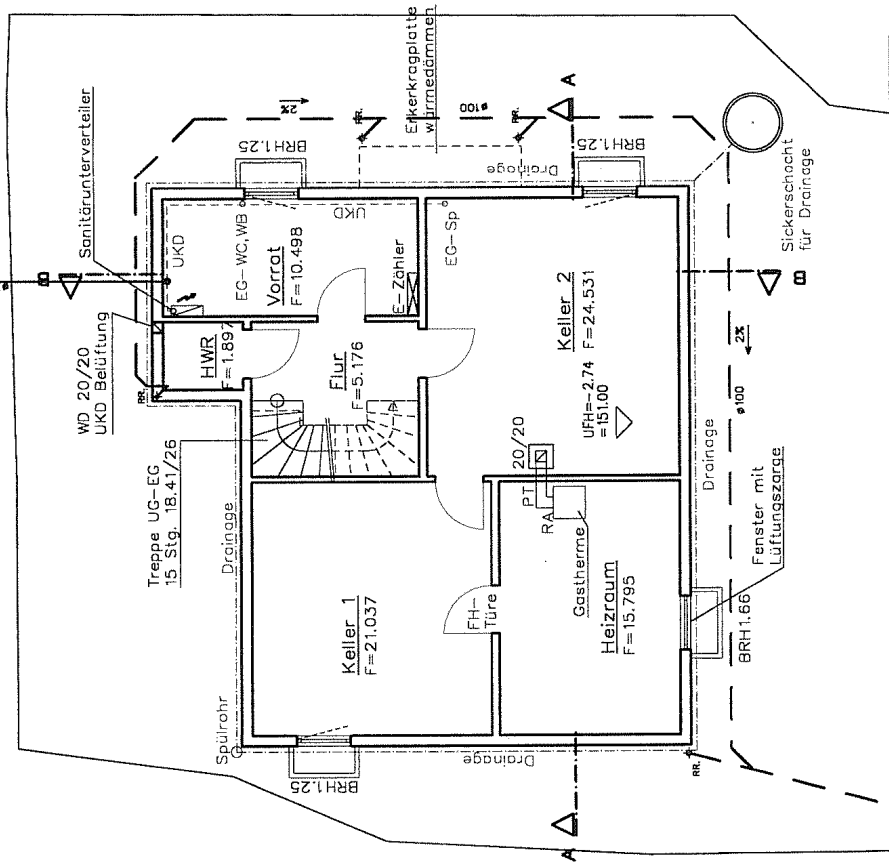
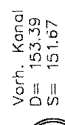

Zum Regenwasserkanal

EXNORM

BAUTEIL: U N T E R G E S C H O S S
 M. 1: 100
 BAUVORHABEN: Neubau eines Musterhauses

in
 Schutterwälderstr. 3
 Messezentrum Platz 11
 77656 Offenburg

BAUHERR: ExNorm-Fertigbau GmbH
 Schwabstr. 37-45
 89555 Steinheim

GEFERTIGT: 12.11.97 Ho
 ExNorm Haus GmbH
 Schwabstraße 37-45
 89555 Steinheim a.A.
 Telefon - Verwallung 07329/951-0
 Fax 07329/951-459

ANERKANNT: AM 9.12.97

DIE BAUHERRSCHAFT

[Signature]

Architekt: R. Bauberscheid

12. JAN. 1998



BAUAKTE NR. 490801

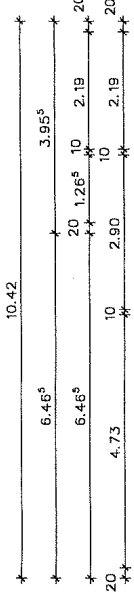

Kellerbauer: Knecht Metzgingen
 Versatz: UG-EG 8cm
 5cm Außenisolierung
 Höhen sind vor Baubeginn zu überprüfen
 Entwässerung vor Ort überprüfen
 Rücktauschsicherung nicht notwendig

Vorh. Kanal
 D= 153.39
 S= 151.87

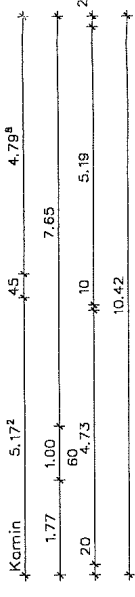
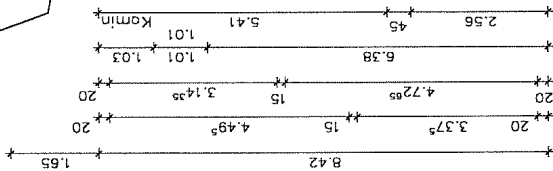
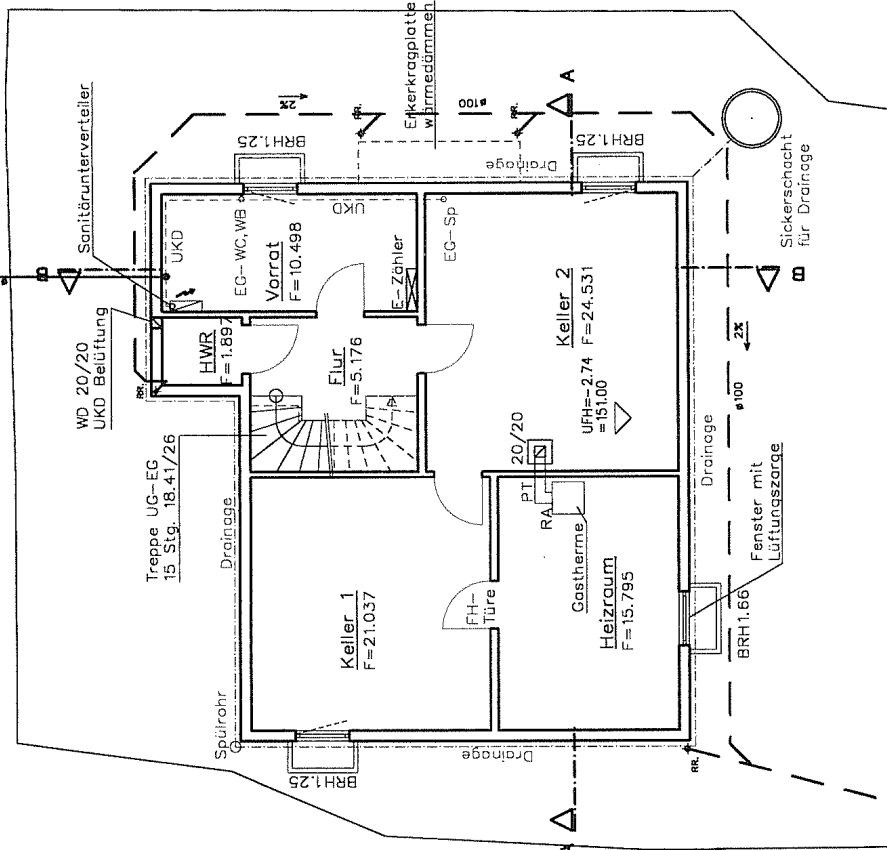

Zum Regenwasserkanal

ExNorm

BAUTEIL: ERDGESCHOSS
 M. 1:100
 BAUVORHABEN: Neubau eines Musterhauses

in
 Schutterwälderstr. 3
 Messezentrum Platz 11
 77656 Offenburg

BAUHERR: ExNorm-Fertigbau GmbH
 Schwabstr. 37-45
 89555 Steinheim

GEFERTIGT: 12.11.97 Ho

ExNorm Haus GmbH
 Schwabstraße 37-45
 89555 Steinheim a.A.
 Telefon - Verwaltung 07329/951-0
 Fax 07329/951-459

ANERKANT: AM *S. 12 SA*

DIE BAUHERRSCHAFT

St. Gertraud

07329/951-333



BAUAKTE NR. 490801

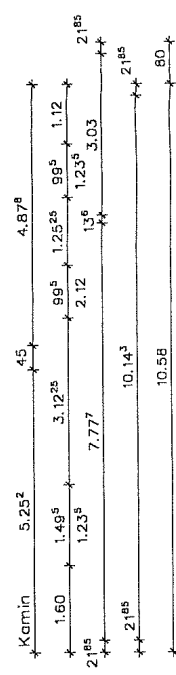
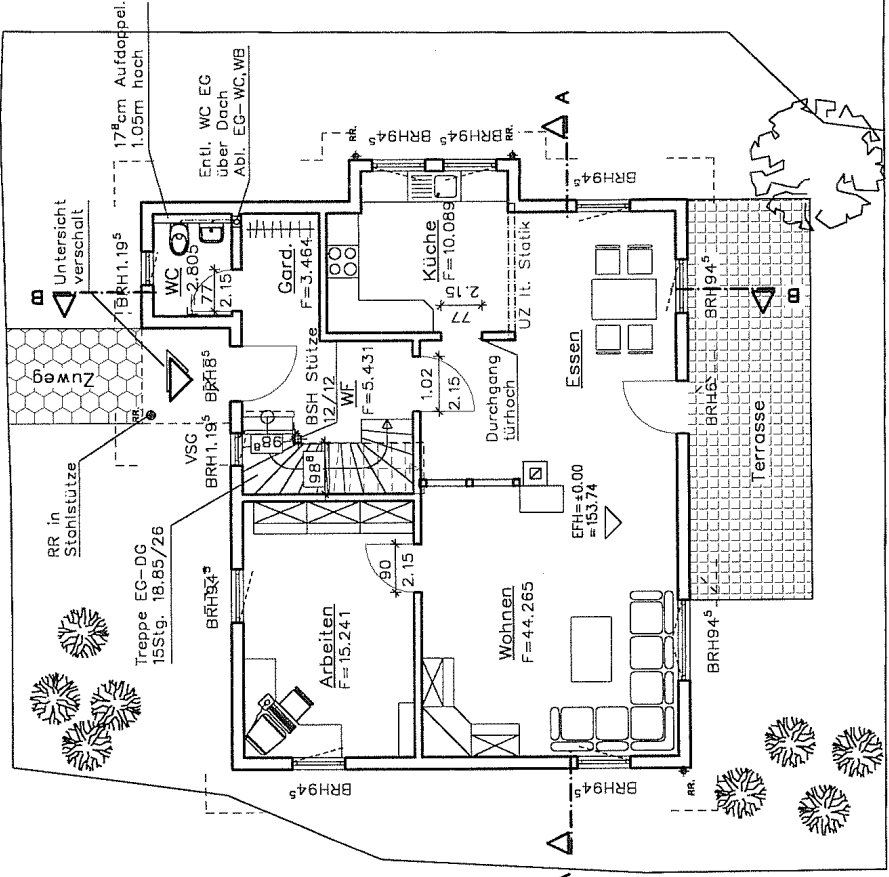
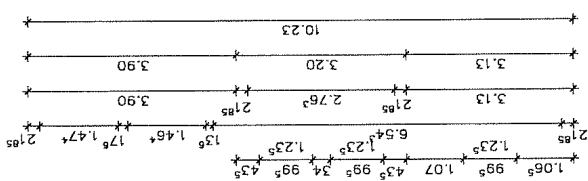
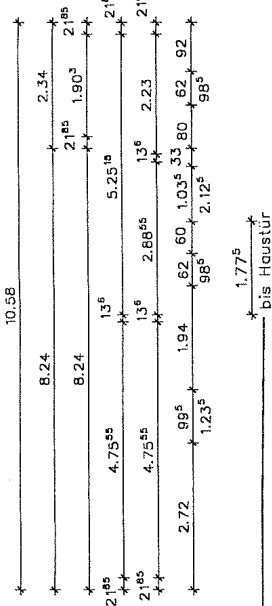

Raumgrundfläche
 gesamt F= 81.30m²
 bebaut Fläche
 F= 97.20m²

EFH=RFB=Rohfußboden
 Fußbodenhöhe=141cm

